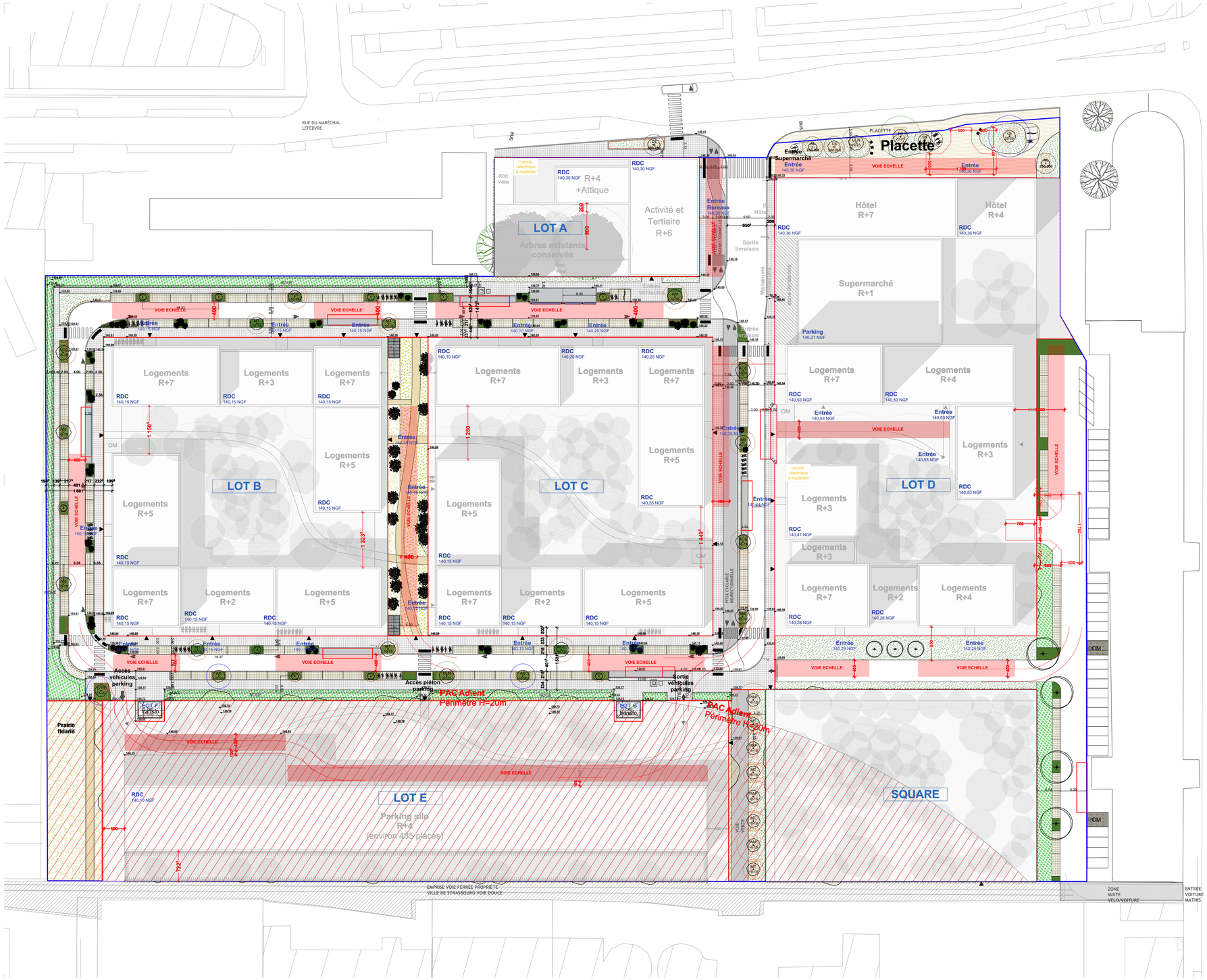


LEGENDE

- Dallage ou pavage placette
- Pavés béton joints en concassé (stationnement)
- Pavés béton joints classiques
- Pavés béton joints drainants (lots privés)
- Terre-pierre engazonné
- Enrobé gris clair (espace public) Béton balayé (espace privé)
- Enrobé (aire de collecte OM)
- Stabilisé renforcé
- Massif arbustif et haie
- Massif couvre-sol
- Aire de convivialité et de détente
- Noue et jardin de pluie
- Massif arbustif
- Jardin de devant
- Haie séparative
- Rivière sèche
- Prairie en gestion différenciée et gazon
- Arbre et cépée d'alignement (privé)
- Arbre et cépée port libre (privé)
- Arbre espace public (le cercle extérieur correspond à la taille maximale de la couronne à taille adulte. Rouge= 3e grandeur, Bleu= 2e grandeur, Vert= 1re grandeur)
- Arbustes
- Arbre existant conservé
- Fosse d'arbre
- Lisse basse en bois (protection des pieds d'arbres)
- Clôture
- Dépression
- Bande podotactile
- PAVE Verre
- PAV Biodéchets
- Bacs potagers
- Bancs et Moraines
- Arceaux vélo et vélo cargo
- Assises
- Logo cyclable (contre-sens et piste)
- Lots transformateur électrique
- Lots privés destinés à être bâtis
- Espaces à usage collectif gérés par une ASL
- Espaces et équipements destinés à être intégrés au domaine public après achèvement conformément aux termes de la convention de transfert sous la maîtrise d'ouvrage et l'économie/gestion
- 140,36 NGF — Côtes altimétriques NGF existantes
- 140,36 NGF — Côtes altimétriques NGF projet à RDC
- 00,00 — Côtes altimétriques NGF projet - voirie

NOTA :
Côte piézométrique : +138,00 NGF (revanche : +138,00 NGF)
côte CPHE : +139,00 NGF (revanche : +140,10 NGF)

Liste Arbres

Arbres tiges
ULN-Ulmus Lobica Nanguen 20-25
TC-Tilia cordata 20-25

3e Grandeur
AS-Alnus Spaetii 18-20
CCR-Cladrastis kaurnifera 18-20
QA- Quercus ilex 20-25

2e Grandeur
ACE-Acer Campestre Elsrijk 16-18
AM-Acer Monspessulanum 16-18
MT-Malus Tschonoski 16-18
PAP-Prunus Avium 'Plena' 16-18

Proposé (Fastigié)
CB-Carpinus betulus Fastigiata 20-25
QPA- Quercus palustris green pillar 20-25
APCO- Acer platinoides Columnare 20-25

Cépées
ALA-Amelanchier Lamarckii 250-300
CM-Cornus Mas pendula 250-300

Le choix de la palette végétale pourra évoluer suivant les préconisations du service Espaces Verts et de l'Agence de la Ville et Eurométropole de Strasbourg et de DSSM

- Limite des lots (donnée à titre indicatif)
- Limite de lotissement
- Délimitation pompier
- Potelet
- Emprise camion poubelle
- Aire de présentation OM
- Passage piéton
- Accès
- Voie échelle

Projet de reconversion du site Stellantis

Rue du Maréchal Lefèbvre / Avenue de Colmar
67100 STRASBOURG

Maître d'Ouvrage :
Bouygues Immobilier
16 Rue du Bassin d'Austerlitz - 67089 STRASBOURG
T. 03 88 37 87 37

Architecte :
OSLO Architectes
21A Rue des Carmes - 67100 STRASBOURG
T. 03 88 60 16 00 - CONTACT@OSLO-ARCHITECTES.FR

Paysagiste :
Linder Paysage
2 Rue des Veaux - 67000 STRASBOURG
T. 03 88 36 35 13

Bureau d'études VRD :
LOLLIER Ingéniérie
3 Rue de Mittelhausen - 67170 MITTELSCHAEFFOLSHEIM
T. 03 88 51 47 93

Bureau de contrôle :
Qualiconsult
19 Rue des Cigognes - 67960 ENTZHEIM
T. 03 88 78 45 81

PLAN DE COMPOSITION DU PROJET

Indice	Date		Affaires	22-014
			Suivie par	NP
			Dessinée par	HL / JM
			Date	26/02/2025
			Phase	PA
			N° plan	PA4.1
			Echelle	1:500
			Indice	